Volksinitiative «Gegen den Bau von Minaretten», Abstimmung vom 29.11.2009

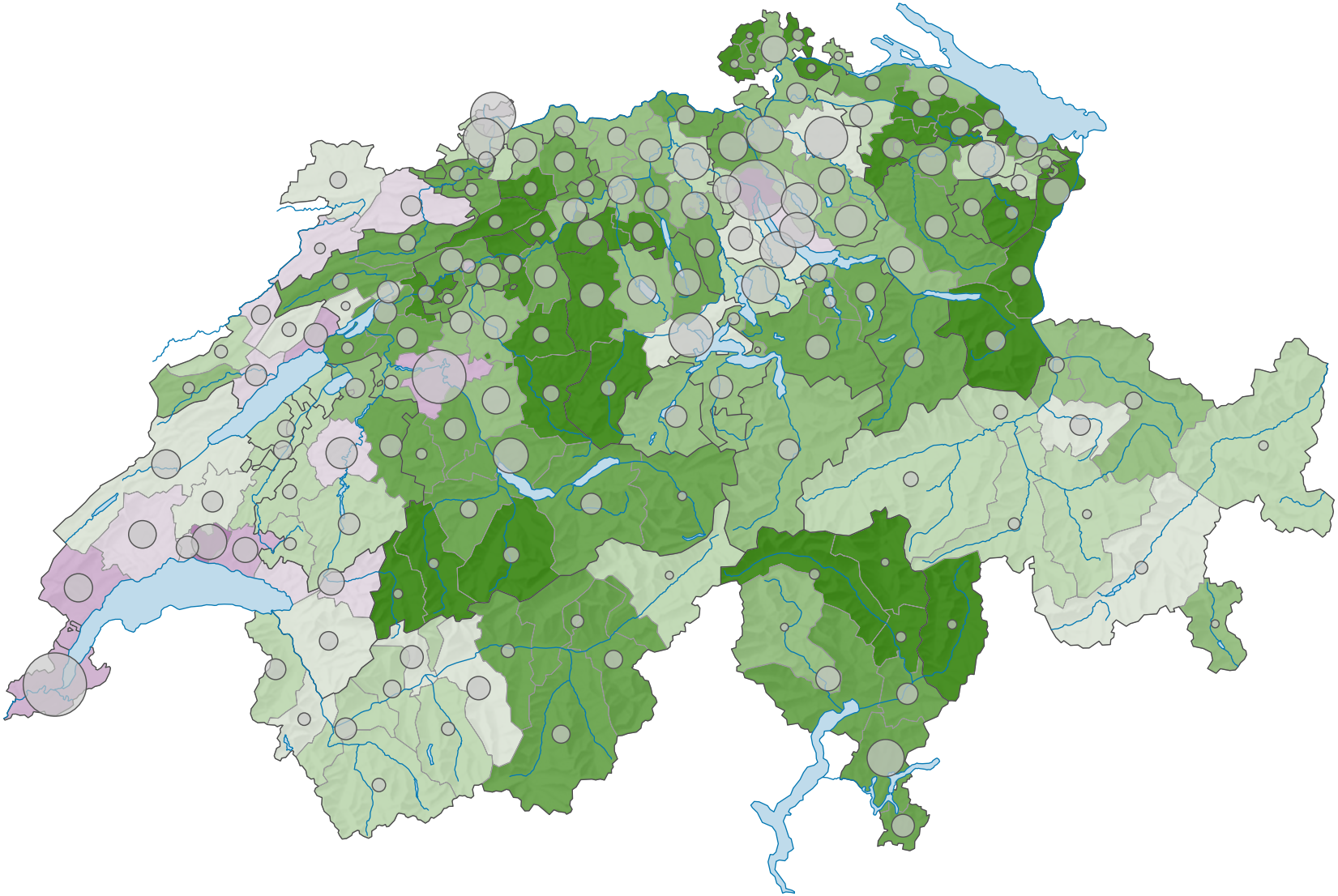

Percentuale di sì, in %

- ≥ 70,0
- 65,0 – 69,9
- 60,0 – 64,9
- 55,0 – 59,9
- 50,0 – 54,9
- 45,0 – 49,9
- 40,0 – 44,9
- 35,0 – 39,9
- 30,0 – 34,9
- < 30,0

Svizzera: 57,5

Schede valide

- 124 208
- 50 000
- 15 000
- ≤ 1 000

Totale: 2 669 450

Per una migliore leggibilità, le dimensioni dei simboli con un valore inferiore a 1 000 sono state aumentate

0 35 70 km

ripartizione spaziale:
Distretti

Schweizerische Eidgenossenschaft
Confédération suisse
Confederazione Svizzera
Confederaziun svizra

Eidgenössisches Departement des Innern EDI
Département fédéral de l'intérieur DFI
Bundesamt für Statistik BFS
Office fédéral de la statistique OFS

Karten-ID: 6482
Politischer Atlas der Schweiz
Fonte(i): UST – Statistica di elezioni e votazioni
© Ufficio federale di statistica, ThemaKart, Neuchâtel 2010-2021