Modifica della legge federale sulle basi legali delle ordinanze del Consiglio federale volte a far fronte all'epidemia di COVID-19 (Legge COVID-19), votazione del 28.11.2021

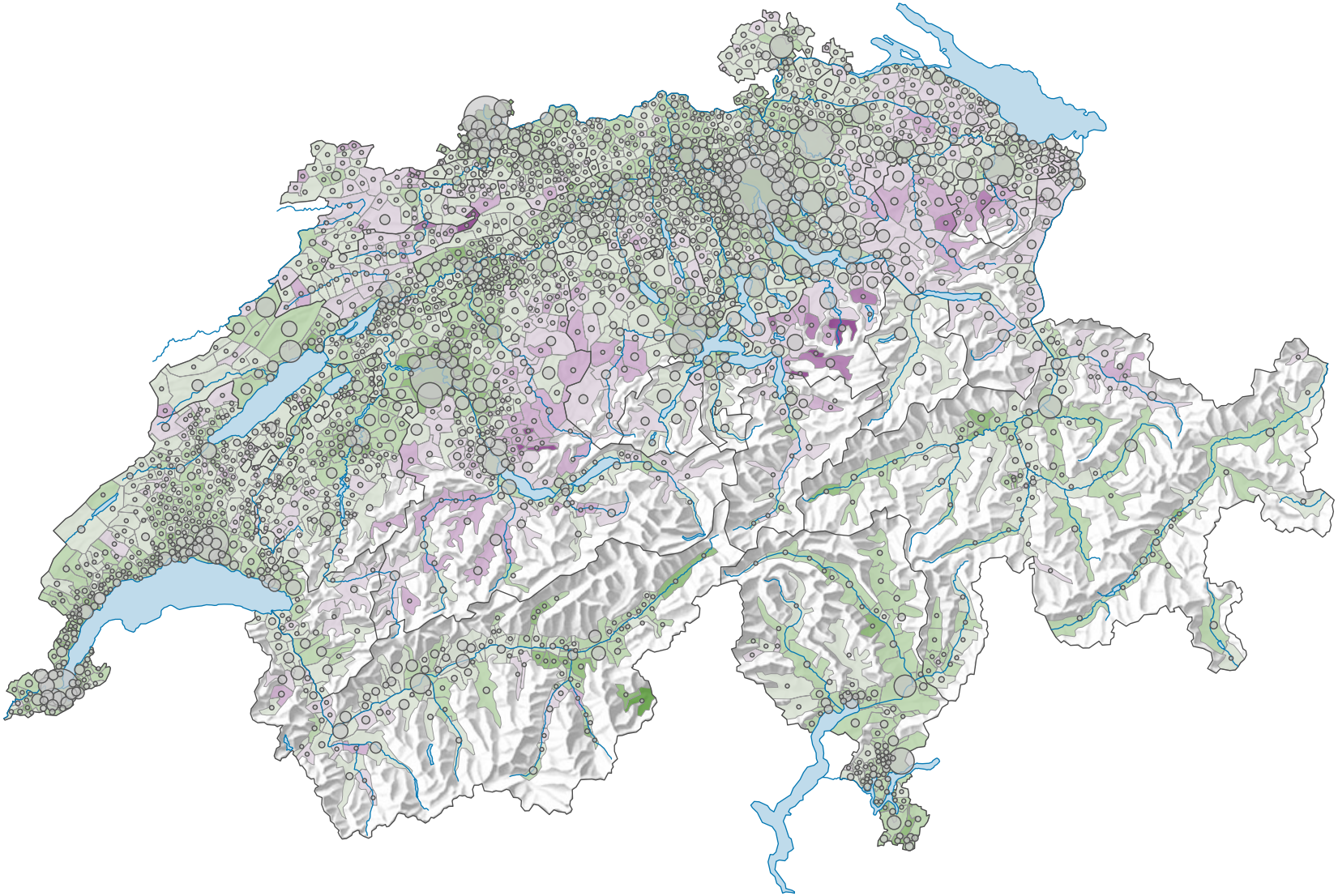

Percentuale di sì, in %

- ≥ 90,0
- 80,0 – 89,9
- 70,0 – 79,9
- 60,0 – 69,9
- 50,0 – 59,9
- 40,0 – 49,9
- 30,0 – 39,9
- 20,0 – 29,9
- 10,0 – 19,9
- < 10,0

Svizzera: 62,0

Schede valide

155 224
50 000
15 000
≤ 500

Totale: 3 583 678

Per una migliore leggibilità, le dimensioni dei simboli con un valore inferiore a 500 sono state aumentate

L'oggetto è stato accettato. Cantoni: 19 5/2 sì 1 1/2 no.

0 35 70 km

ripartizione spaziale:
Comuni (politica)

Schweizerische Eidgenossenschaft
Confédération suisse
Confederazione Svizzera
Confederaziun svizra

Eidgenössisches Departement des Innern EDI
Département fédéral de l'intérieur DFI
Bundesamt für Statistik BFS
Office fédéral de la statistique OFS

Karten-ID: 25577
Politischer Atlas der Schweiz
Fonte(i): UST – Statistica di elezioni e votazioni
© Ufficio federale di statistica, ThemaKart, Neuchâtel 2010-2022