Loi fédérale sur la protection de l'ordre public, votation du 11.03.1934

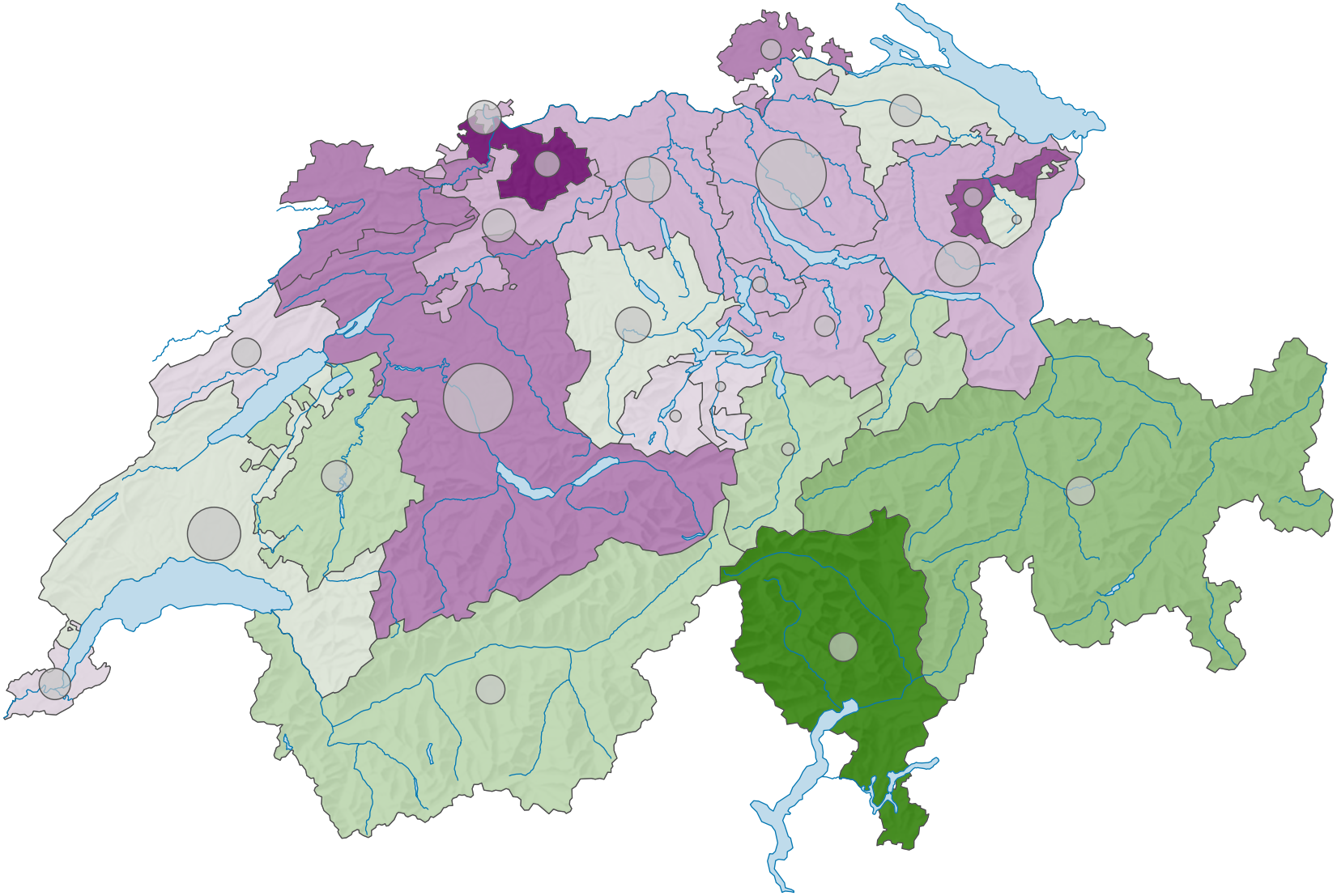

Proportion de "oui" en %

- ≥ 70,0
- 65,0 – 69,9
- 60,0 – 64,9
- 55,0 – 59,9
- 50,0 – 54,9
- 45,0 – 49,9
- 40,0 – 44,9
- 35,0 – 39,9
- 30,0 – 34,9
- < 30,0

Suisse: 46,2

Bulletins valables

- 153 503
- 75 000
- 25 000
- ≤ 2 000

Total: 908 071

Pour des raisons de lisibilité, la taille des symboles ayant une valeur inférieure à 2 000 a été augmentée.

0 35 70 km

Niveau géographique:
Cantons

Schweizerische Eidgenossenschaft
Confédération suisse
Confederazione Svizzera
Confederaziun svizra

Eidgenössisches Departement des Innern EDI
Département fédéral de l'intérieur DFI
Bundesamt für Statistik BFS
Office fédéral de la statistique OFS

ID de la carte: 1522
Atlas politique de la Suisse
Source(s): OFS – Statistique des votations et des élections; Chancellerie fédérale
© Office fédéral de la statistique, ThemaKart, Neuchâtel 2010-2021