Arrêté fédéral concernant la revision de l'article 103 de la constitution fédérale et l'adjonction d'un article 114bis à la constitution fédérale, votation du 25.10.1914

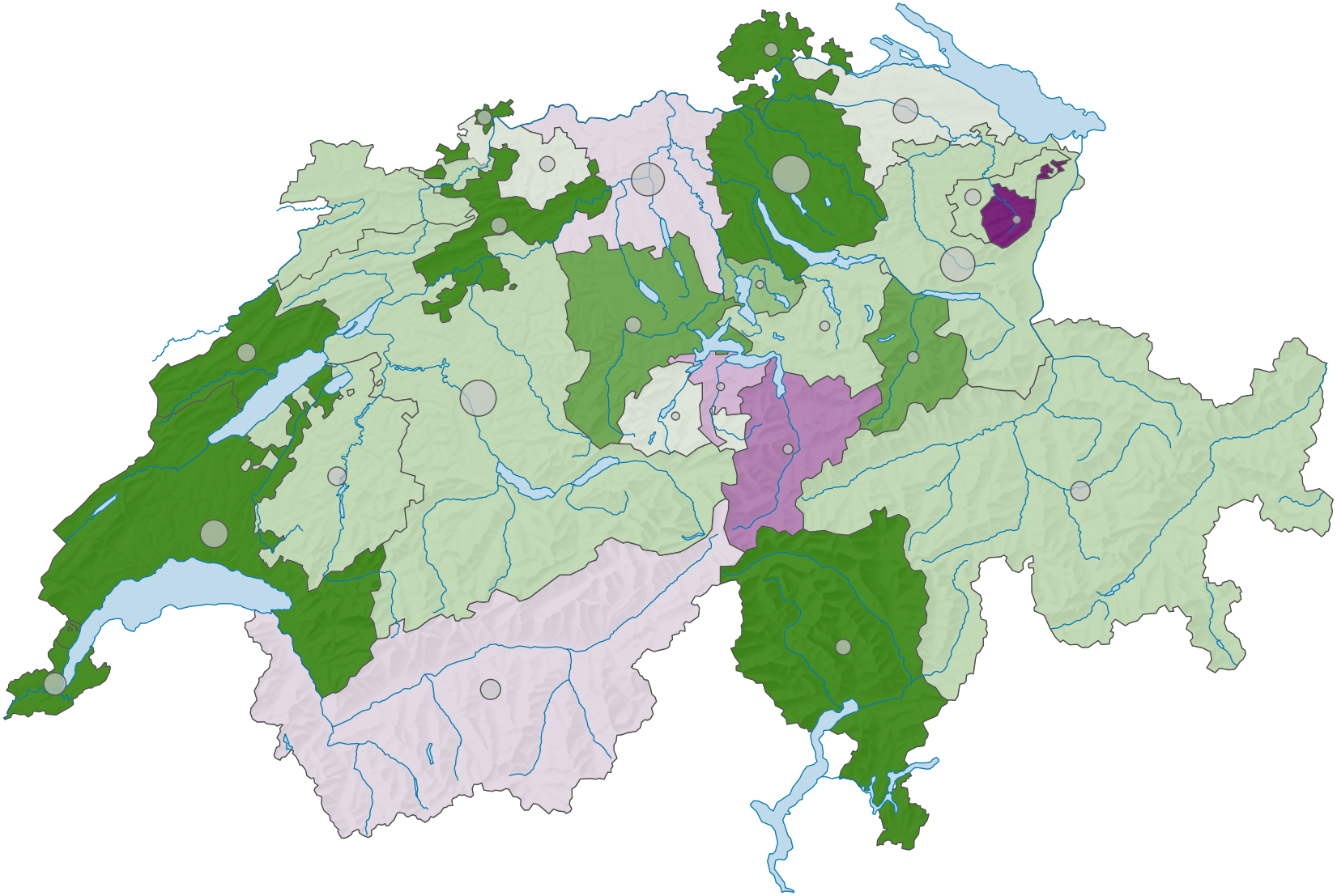

Proportion de "oui" en %

- ≥ 70,0
- 65,0 – 69,9
- 60,0 – 64,9
- 55,0 – 59,9
- 50,0 – 54,9
- 45,0 – 49,9
- 40,0 – 44,9
- 35,0 – 39,9
- 30,0 – 34,9
- < 30,0

Suisse: 62,3

Bulletins valables

- 45 117
- 25 000
- ≤ 2 000

Total: 327 825

Pour des raisons de lisibilité, la taille des symboles ayant une valeur inférieure à 2 000 a été augmentée.

0 35 70 km

Niveau géographique:
Cantons

Schweizerische Eidgenossenschaft
Confédération suisse
Confederazione Svizzera
Confederaziun svizra

Eidgenössisches Departement des Innern EDI
Département fédéral de l'intérieur DFI
Bundesamt für Statistik BFS
Office fédéral de la statistique OFS

ID de la carte: 1874
Atlas politique de la Suisse
Source(s): OFS – Statistique des votations et des élections; Chancellerie fédérale
© Office fédéral de la statistique, ThemaKart, Neuchâtel 2010-2021