Arrêté fédéral concernant la modification de l'article constitutionnel relatif à la procréation médicalement assistée et au génie génétique dans le domaine humain, votation du 14.06.2015

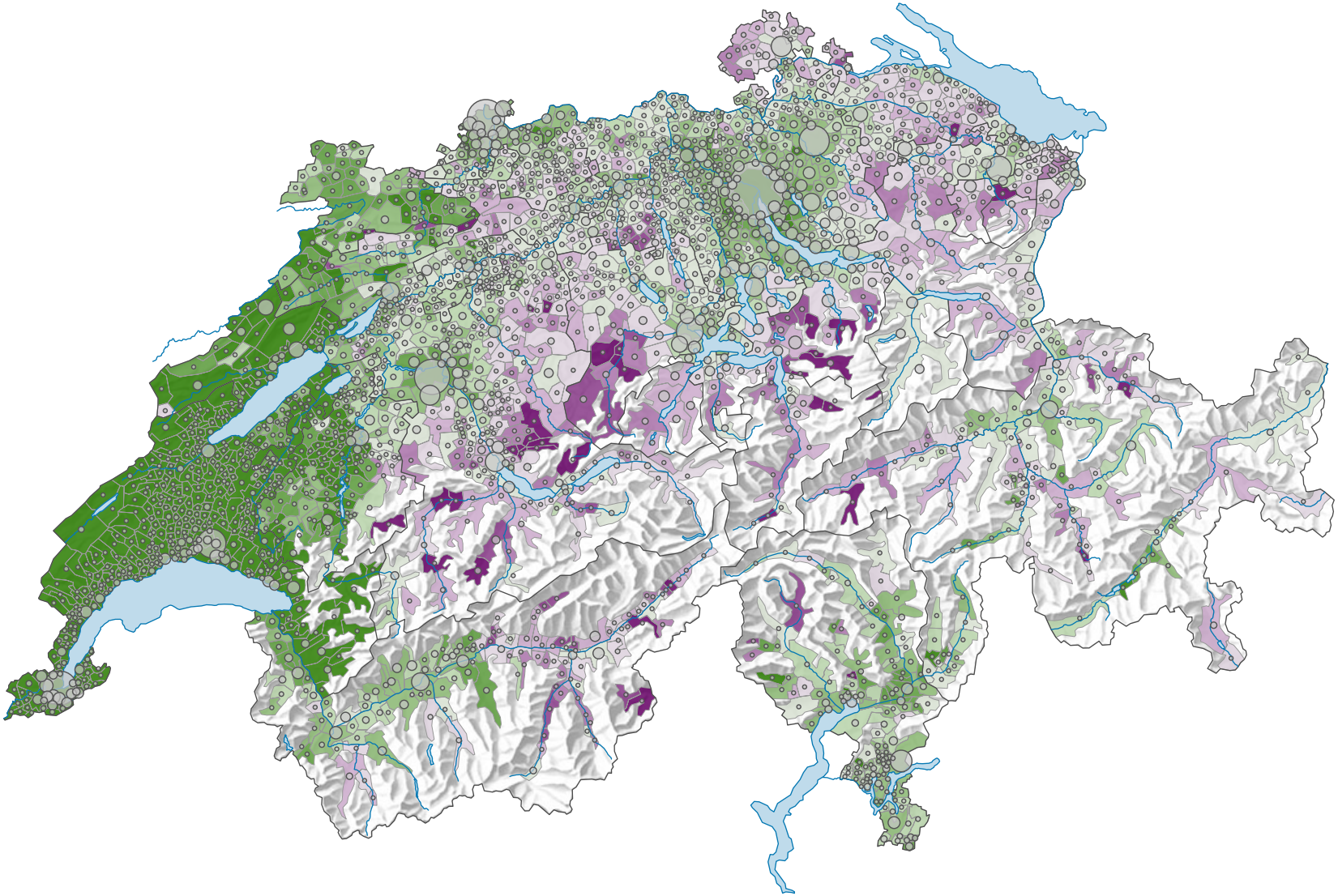

Proportion de "oui" en %

- ≥ 70,0
- 65,0 – 69,9
- 60,0 – 64,9
- 55,0 – 59,9
- 50,0 – 54,9
- 45,0 – 49,9
- 40,0 – 44,9
- 35,0 – 39,9
- 30,0 – 34,9
- < 30,0

Suisse: 61,9

Bulletins valables

- 103 042
- 50 000
- 15 000
- ≤ 500

Total: 2 224 478

Pour des raisons de lisibilité, la taille des symboles ayant une valeur inférieure à 500 a été augmentée.

L'objet a été accepté. Cantons: 17 3/2 Oui, 3 3/2 Non.

0 35 70 km

Niveau géographique:
Communes (politique)

Schweizerische Eidgenossenschaft
Confédération suisse
Confederazione Svizzera
Confederaziun svizra

Eidgenössisches Departement des Innern EDI
Département fédéral de l'intérieur DFI
Bundesamt für Statistik BFS
Office fédéral de la statistique OFS

ID de la carte: 19570
Atlas politique de la Suisse
Source(s): OFS – Statistique des votations et des élections
© Office fédéral de la statistique, ThemaKart, Neuchâtel 2010-2021