Loi fédérale sur l'amélioration des conditions fiscales en vue de renforcer la compétitivité du site entrepreneurial suisse, votation du 12.02.2017

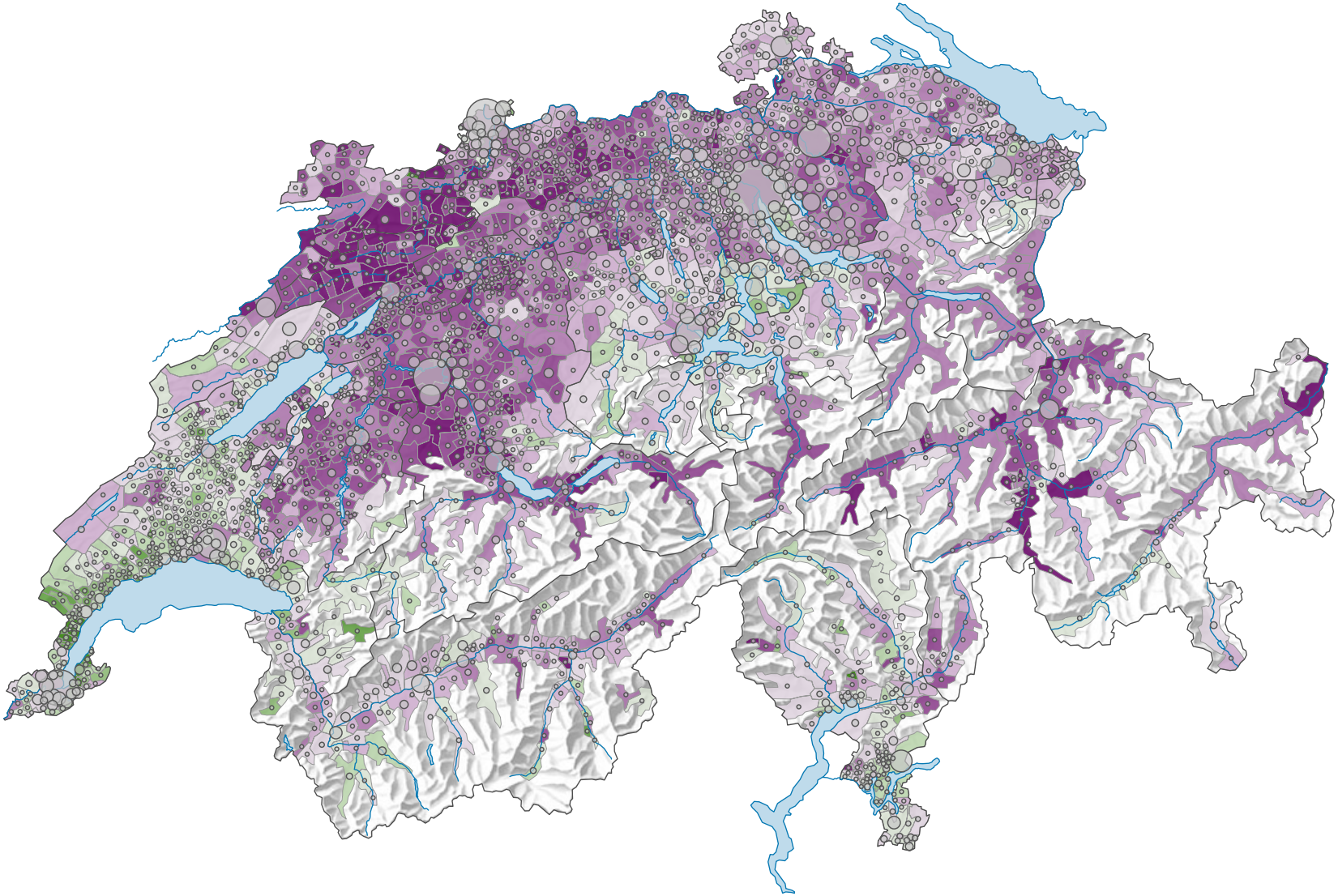

Proportion de "oui" en %

- ≥ 70,0
- 65,0 – 69,9
- 60,0 – 64,9
- 55,0 – 59,9
- 50,0 – 54,9
- 45,0 – 49,9
- 40,0 – 44,9
- 35,0 – 39,9
- 30,0 – 34,9
- < 30,0

Suisse: 40,9

Bulletins valables

- 110 707
- 50 000
- 10 000
- ≤ 500

Total: 2 417 473

Pour des raisons de lisibilité, la taille des symboles ayant une valeur inférieure à 500 a été augmentée.

L'objet a été rejeté. Cantons: 4 Oui, 22 Non.

0 35 70 km

Niveau géographique:
Communes (politique)

Schweizerische Eidgenossenschaft
Confédération suisse
Confederazione Svizzera
Confederaziun svizra

Eidgenössisches Departement des Innern EDI
Département fédéral de l'intérieur DFI
Bundesamt für Statistik BFS
Office fédéral de la statistique OFS

ID de la carte: 20971
Atlas politique de la Suisse
Source(s): OFS – Statistique des votations et des élections
© Office fédéral de la statistique, ThemaKart, Neuchâtel 2010-2021