Arrêté fédéral instituant des mesures dans le domaine du crédit, votation du 02.12.1973

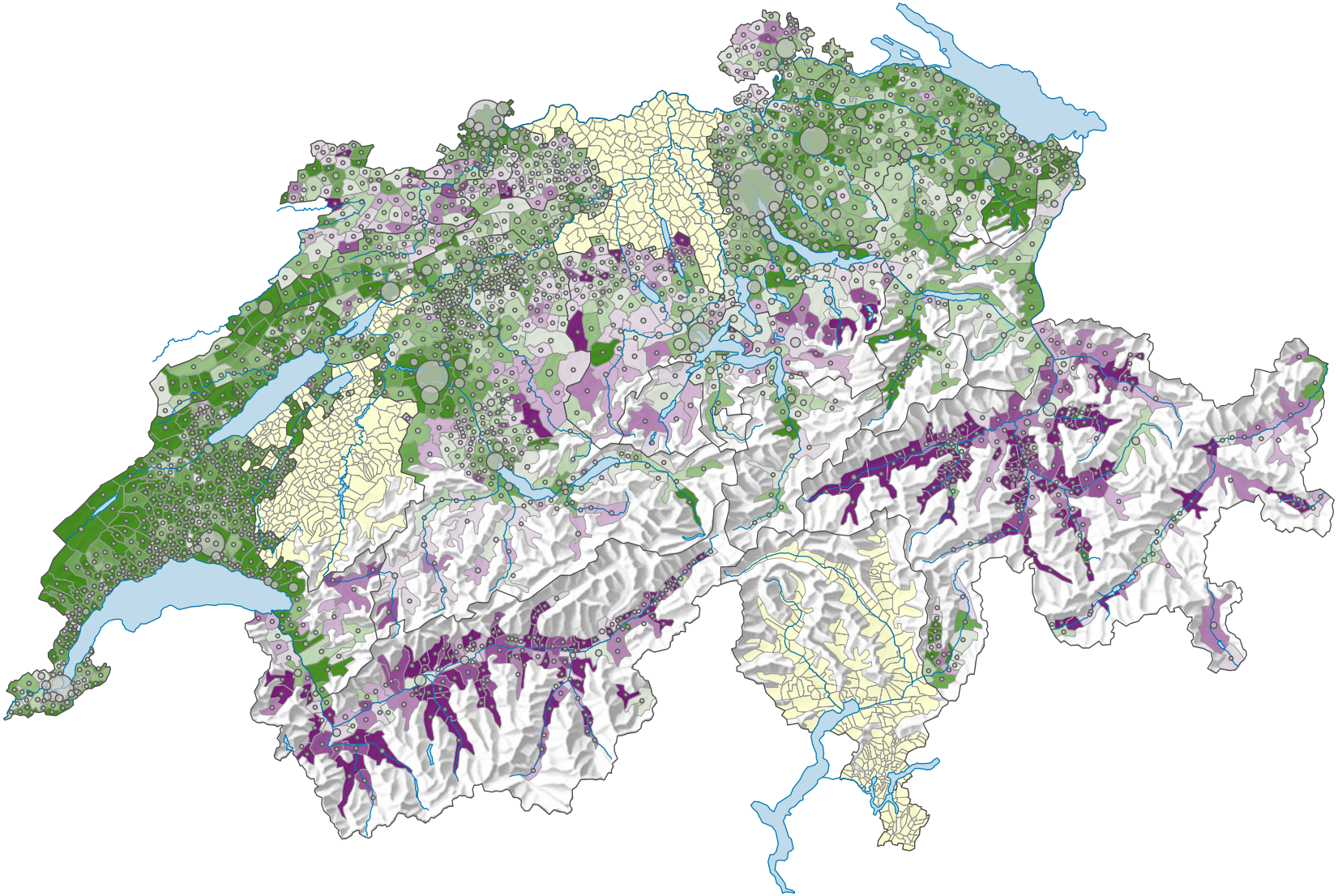

Proportion de "oui" en %

- ≥ 70,0
- 65,0 – 69,9
- 60,0 – 64,9
- 55,0 – 59,9
- 50,0 – 54,9
- 45,0 – 49,9
- 40,0 – 44,9
- 35,0 – 39,9
- 30,0 – 34,9
- < 30,0
- pas de données: voir le glossaire (*)

Suisse: 65,1

Bulletins valables

- 99 135
- 50 000
- 15 000
- ≤ 500

Total: 1 244 352

Pour des raisons de lisibilité, la taille des symboles ayant une valeur inférieure à 500 a été augmentée.

0 35 70 km

Niveau géographique:
Communes (politique)

Schweizerische Eidgenossenschaft
Confédération suisse
Confederazione Svizzera
Confederaziun svizra

Eidgenössisches Departement des Innern EDI
Département fédéral de l'intérieur DFI
Bundesamt für Statistik BFS
Office fédéral de la statistique OFS

ID de la carte: 2302
Atlas politique de la Suisse
Source(s): OFS – Statistique des votations et des élections; Chancellerie fédérale; Université de Zurich – Institut de géographie (GIUZ)
© Office fédéral de la statistique, ThemaKart, Neuchâtel 2010-2021