Arrêté fédéral concernant une nouvelle conception de l'assurance-chômage, votation du 13.06.1976

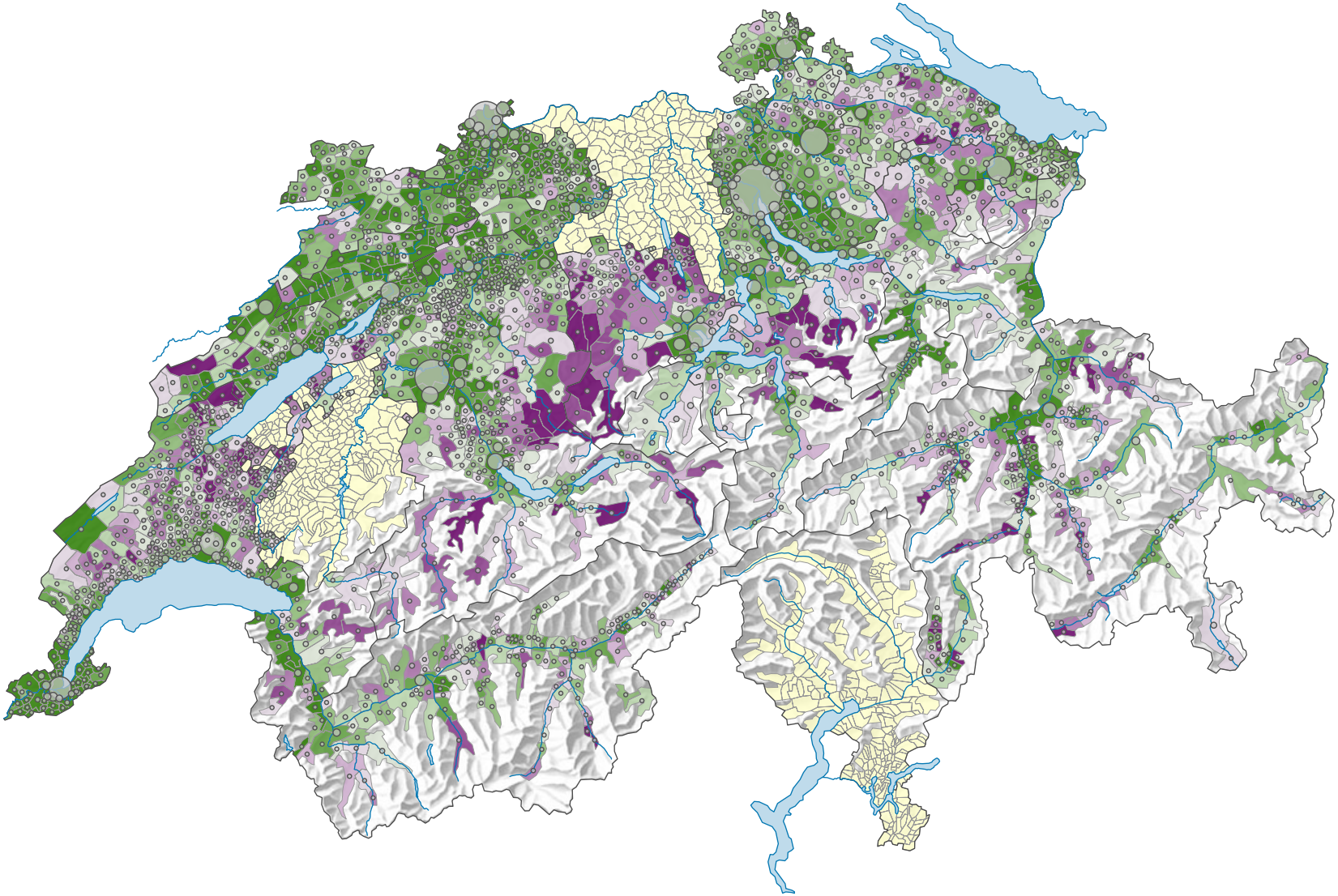

Proportion de "oui" en %

- ≥ 70,0
- 65,0 – 69,9
- 60,0 – 64,9
- 55,0 – 59,9
- 50,0 – 54,9
- 45,0 – 49,9
- 40,0 – 44,9
- 35,0 – 39,9
- 30,0 – 34,9
- < 30,0
- pas de données: voir le glossaire (*)

Suisse: 68,3

Bulletins valables

86 031
50 000
15 000
≤ 500

Total: 1 268 761

Pour des raisons de lisibilité, la taille des symboles ayant une valeur inférieure à 500 a été augmentée.

0 35 70 km

Niveau géographique:
Communes (politique)

Schweizerische Eidgenossenschaft
Confédération suisse
Confederazione Svizzera
Confederaziun svizra

Eidgenössisches Departement des Innern EDI
Département fédéral de l'intérieur DFI
Bundesamt für Statistik BFS
Office fédéral de la statistique OFS

ID de la carte: 2362
Atlas politique de la Suisse
Source(s): OFS – Statistique des votations et des élections; Chancellerie fédérale; Université de Zurich – Institut de géographie (GIUZ)
© Office fédéral de la statistique, ThemaKart, Neuchâtel 2010-2021