Loi fédérale instituant des mesures propres à équilibrer les finances fédérales, votation du 04.12.1977

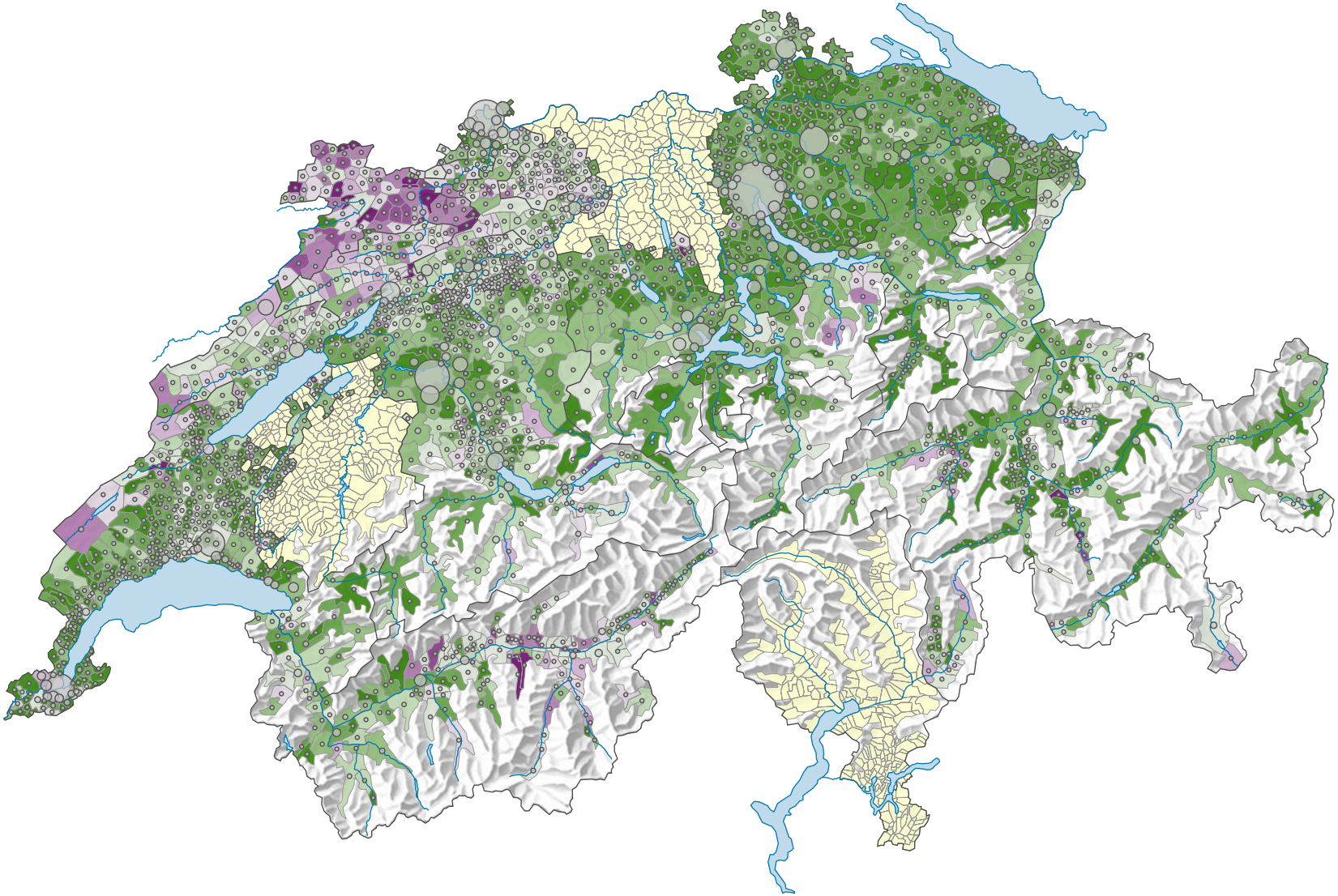

Proportion de "oui" en %

- ≥ 70,0
- 65,0 – 69,9
- 60,0 – 64,9
- 55,0 – 59,9
- 50,0 – 54,9
- 45,0 – 49,9
- 40,0 – 44,9
- 35,0 – 39,9
- 30,0 – 34,9
- < 30,0
- pas de données: voir le glossaire (*)

Suisse: 62,4

Bulletins valables

- 99 327
- 50 000
- 15 000
- ≤ 500

Total: 1 392 391

Pour des raisons de lisibilité, la taille des symboles ayant une valeur inférieure à 500 a été augmentée.

0 35 70 km

Niveau géographique:
Communes (politique)

Schweizerische Eidgenossenschaft
Confédération suisse
Confederazione Svizzera
Confederaziun svizra

Eidgenössisches Departement des Innern EDI
Département fédéral de l'intérieur DFI
Bundesamt für Statistik BFS
Office fédéral de la statistique OFS

ID de la carte: 2416
Atlas politique de la Suisse
Source(s): OFS – Statistique des votations et des élections; Chancellerie fédérale; Université de Zurich – Institut de géographie (GIUZ)
© Office fédéral de la statistique, ThemaKart, Neuchâtel 2010-2021