Loi fédérale sur la formation professionnelle (LFPr) du 19 avril 1978, votation du 03.12.1978

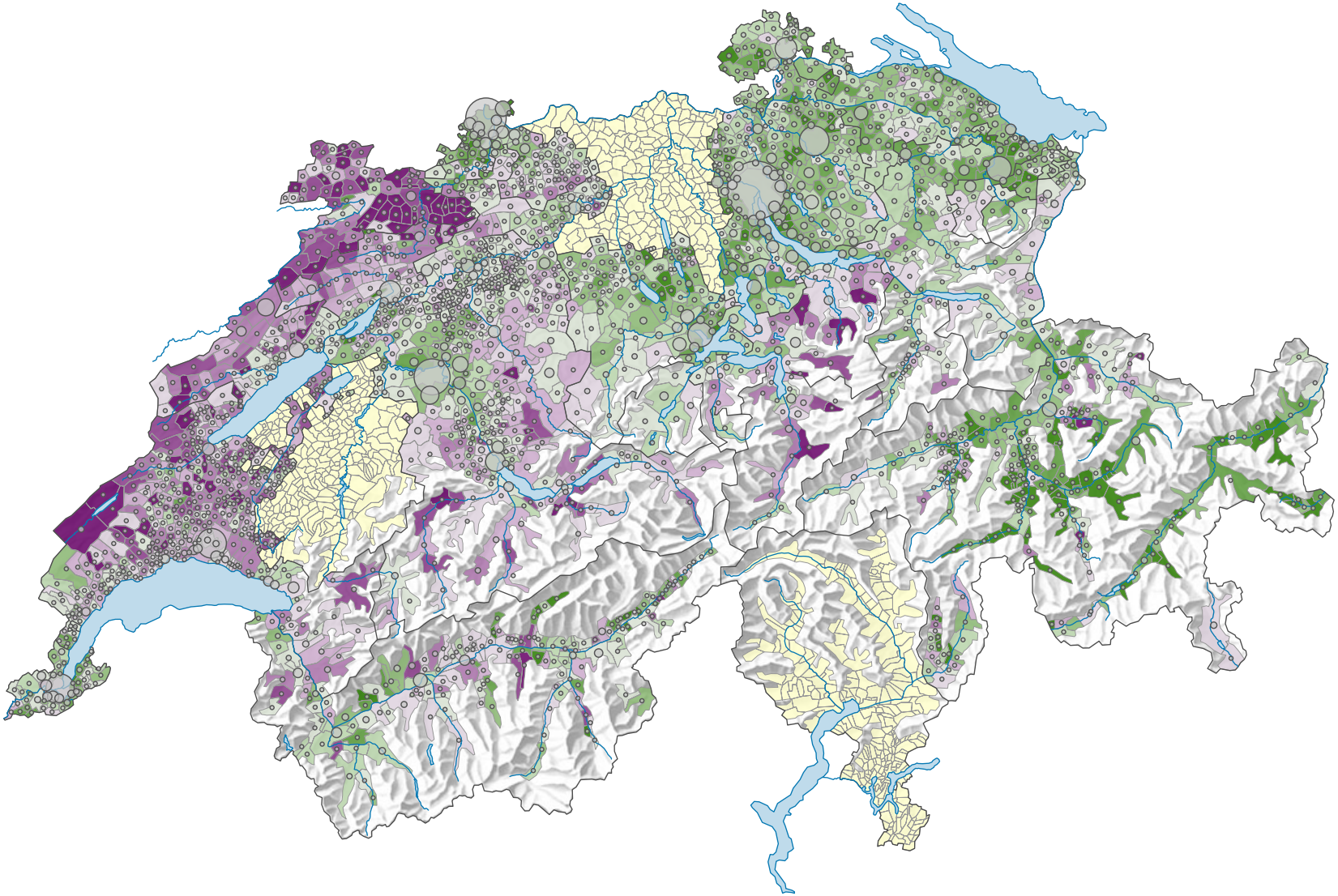

Proportion de "oui" en %

- ≥ 70,0
- 65,0 – 69,9
- 60,0 – 64,9
- 55,0 – 59,9
- 50,0 – 54,9
- 45,0 – 49,9
- 40,0 – 44,9
- 35,0 – 39,9
- 30,0 – 34,9
- < 30,0
- pas de données: voir le glossaire (*)

Suisse: 56,0

Bulletins valables

105 287
50 000
15 000
≤ 500

Total: 1 610 125

Pour des raisons de lisibilité, la taille des symboles ayant une valeur inférieure à 500 a été augmentée.

0 35 70 km

Niveau géographique:
Communes (politique)

Schweizerische Eidgenossenschaft
Confédération suisse
Confederazione Svizzera
Confederaziun svizra

Eidgenössisches Departement des Innern EDI
Département fédéral de l'intérieur DFI
Bundesamt für Statistik BFS
Office fédéral de la statistique OFS

ID de la carte: 2452
Atlas politique de la Suisse
Source(s): OFS – Statistique des votations et des élections; Chancellerie fédérale; Université de Zurich – Institut de géographie (GIUZ)
© Office fédéral de la statistique, ThemaKart, Neuchâtel 2010-2021