Arrêté fédéral portant approbation de l'Accord de partenariat économique de large portée entre les États de l'AELE et l'Indonésie, votation du 07.03.2021

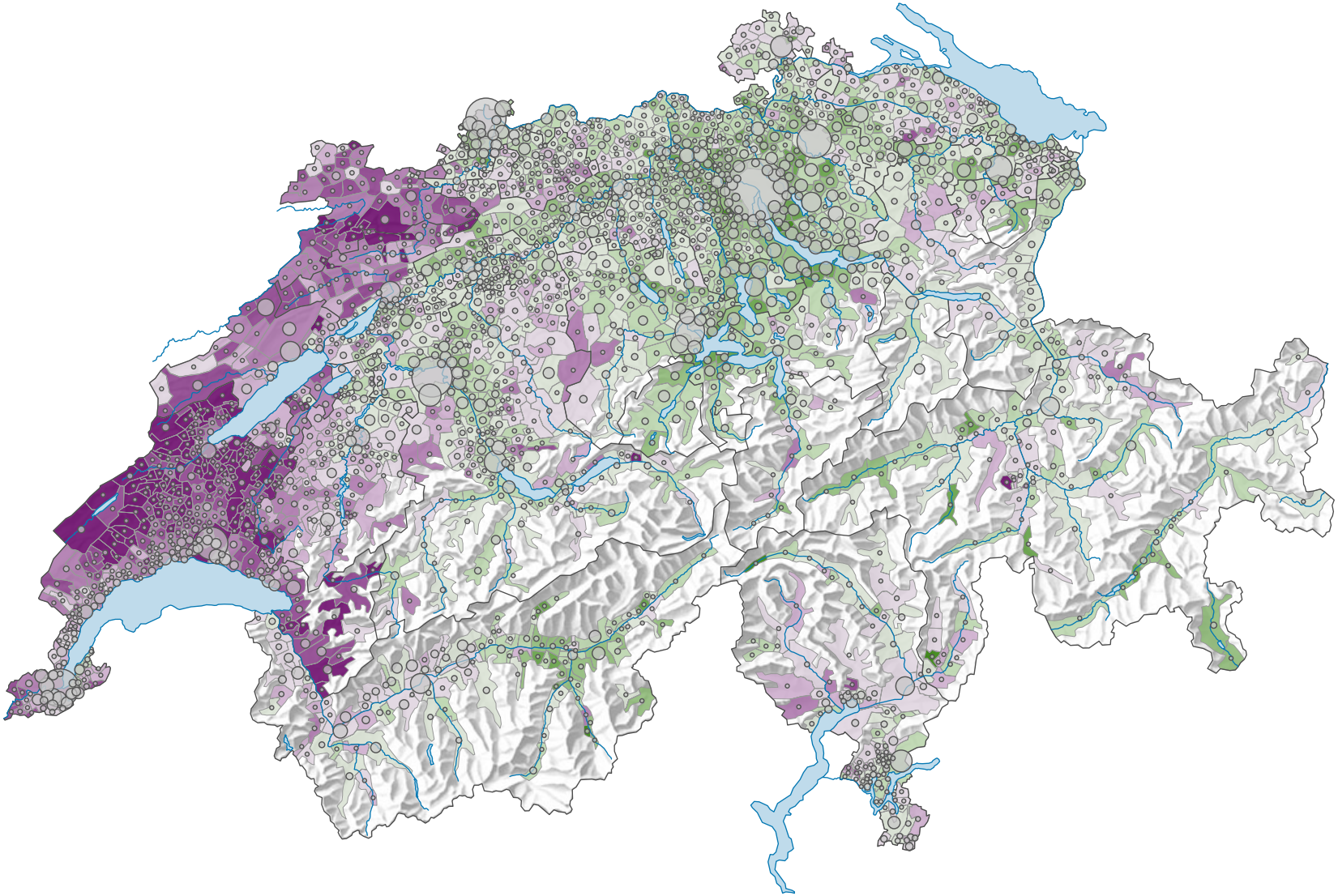

Proportion de "oui" en %

- ≥ 70,0
- 65,0 – 69,9
- 60,0 – 64,9
- 55,0 – 59,9
- 50,0 – 54,9
- 45,0 – 49,9
- 40,0 – 44,9
- 35,0 – 39,9
- 30,0 – 34,9
- < 30,0

Suisse: 51,6

Bulletins valables

- 123 805
- 50 000
- 15 000
- ≤ 500

Total: 2 727 150

Pour des raisons de lisibilité, la taille des symboles ayant une valeur inférieure à 500 a été augmentée.

L'objet a été accepté. Cantons: 15 5/2 Oui 5 1/2 Non.

0 35 70 km

Niveau géographique:
Communes (politique)

Schweizerische Eidgenossenschaft
Confédération suisse
Confederazione Svizzera
Confederaziun svizra

Eidgenössisches Departement des Innern EDI
Département fédéral de l'intérieur DFI
Bundesamt für Statistik BFS
Office fédéral de la statistique OFS

ID de la carte: 24814
Atlas politique de la Suisse
Source(s): OFS – Statistique des votations et des élections
© Office fédéral de la statistique, ThemaKart, Neuchâtel 2010-2022