# Arrêté fédéral supprimant les subventions pour l'instruction primaire, votation du 10.03.1985

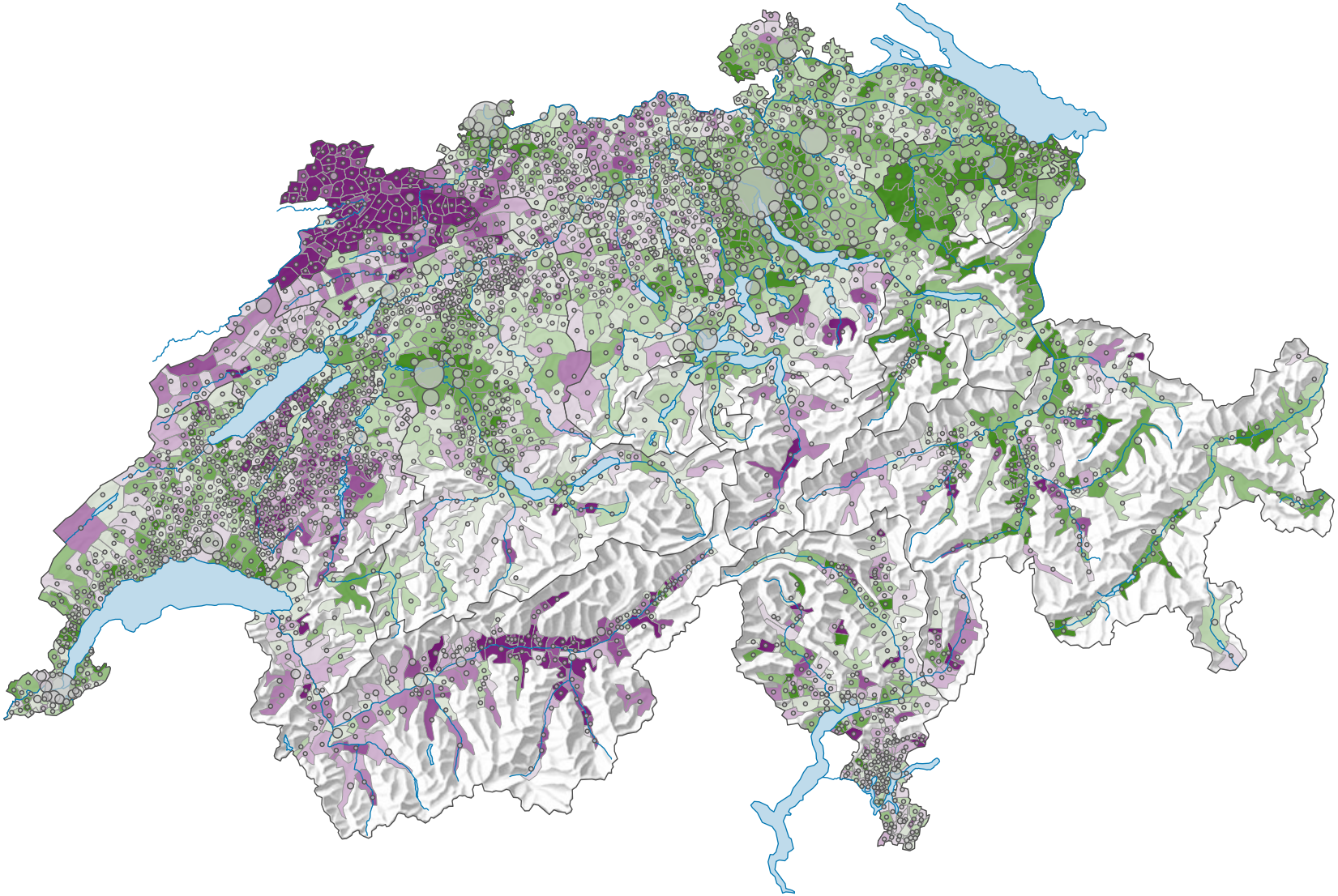

**Proportion de "oui" en %**

- ≥ 70,0
- 65,0 – 69,9
- 60,0 – 64,9
- 55,0 – 59,9
- 50,0 – 54,9
- 45,0 – 49,9
- 40,0 – 44,9
- 35,0 – 39,9
- 30,0 – 34,9
- < 30,0

**Suisse:** 58,5

**Bulletins valables**

- 80 965
- 50 000
- 15 000
- ≤ 500

**Total:** 1 373 103

Pour des raisons de lisibilité, la taille des symboles ayant une valeur inférieure à 500 a été augmentée.

0 35 70 km

**Niveau géographique:**
Communes (politique)

Schweizerische Eidgenossenschaft
Confédération suisse
Confederazione Svizzera
Confederaziun svizra

Eidgenössisches Departement des Innern EDI
Département fédéral de l'intérieur DFI
**Bundesamt für Statistik BFS**
**Office fédéral de la statistique OFS**

ID de la carte: 333
Atlas politique de la Suisse
Source(s): OFS – Statistique des votations et des élections
**© Office fédéral de la statistique, ThemaKart, Neuchâtel 2010-2021**