Code civil suisse (Effets généraux du mariage, régime matrimonial et successions), votation du 22.09.1985

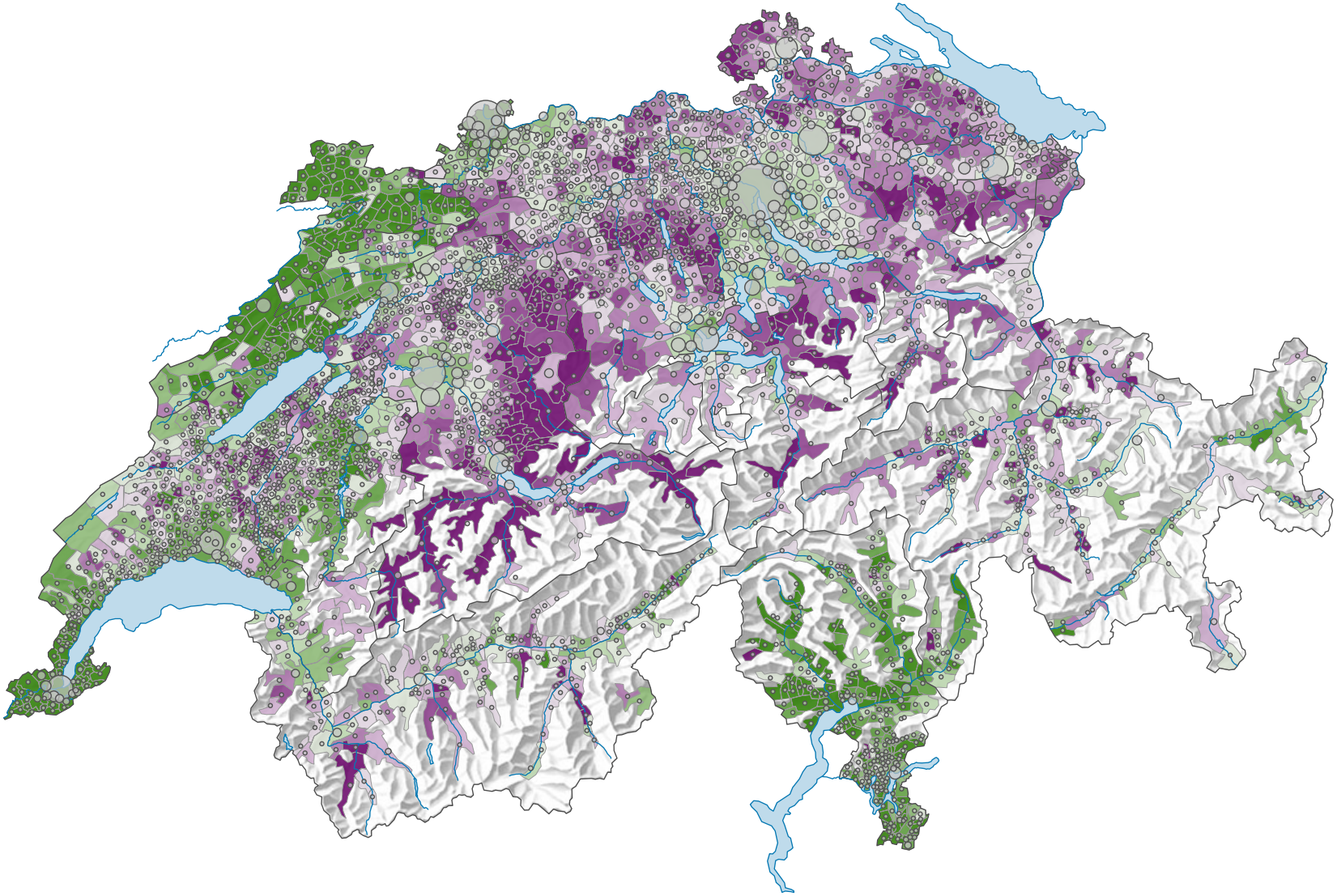

Proportion de "oui" en %

- ≥ 70,0
- 65,0 – 69,9
- 60,0 – 64,9
- 55,0 – 59,9
- 50,0 – 54,9
- 45,0 – 49,9
- 40,0 – 44,9
- 35,0 – 39,9
- 30,0 – 34,9
- < 30,0

Suisse: 54,7

Bulletins valables

- 104 675
- 50 000
- 15 000
- ≤ 500

Total: 1 684 362

Pour des raisons de lisibilité, la taille des symboles ayant une valeur inférieure à 500 a été augmentée.

0 35 70 km

Niveau géographique:
Communes (politique)

Schweizerische Eidgenossenschaft
Confédération suisse
Confederazione Svizzera
Confederaziun svizra

Eidgenössisches Departement des Innern EDI
Département fédéral de l'intérieur DFI
Bundesamt für Statistik BFS
Office fédéral de la statistique OFS

ID de la carte: 452
Atlas politique de la Suisse
Source(s): OFS – Statistique des votations et des élections
© Office fédéral de la statistique, ThemaKart, Neuchâtel 2010-2021