Neu erstellte Gebäude mit Wohnungen, 2022

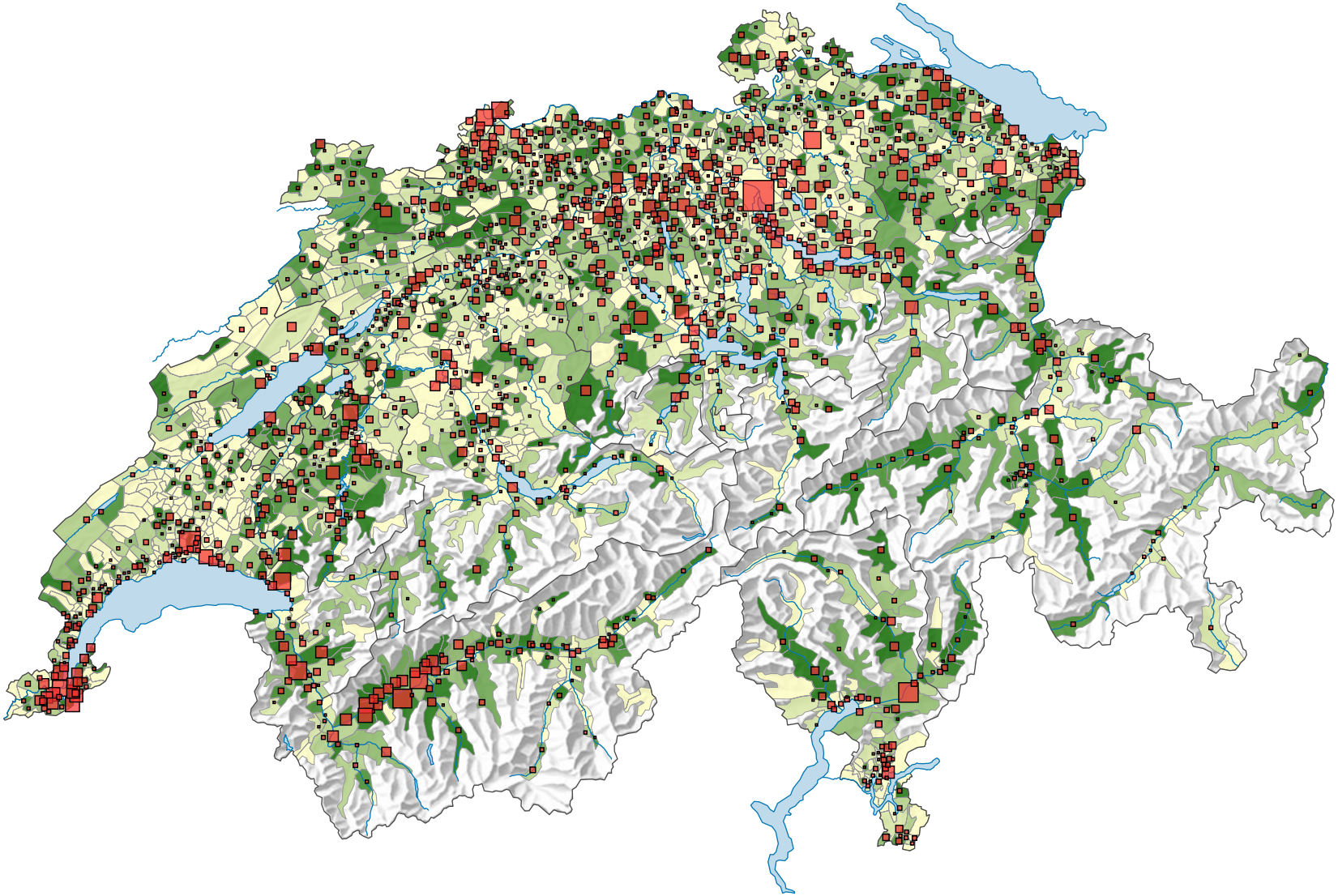

Neu erstellte Gebäude mit Wohnungen pro 1 000 Einwohner

- ≥ 3,0
- 2,5 – 2,9
- 2,0 – 2,4
- 1,5 – 1,9
- 1,0 – 1,4
- 0,5 – 0,9
- < 0,5

Schweiz: 1,2

Im Gesamtjahr neu erstellte Gebäude mit Wohnungen

184
50

Schweiz: 10 552

0 35 70 km

Raumgliederung:
Politische Gemeinden

Schweizerische Eidgenossenschaft
Confédération suisse
Confederazione Svizzera
Confederaziun svizra

Eidgenössisches Departement des Innern EDI
Département fédéral de l'intérieur DFI
Bundesamt für Statistik BFS
Office fédéral de la statistique OFS

Karten-ID: 27797
Statistischer Atlas der Schweiz
Quelle(n): BFS – Bau- und Wohnbaustatistik (B&Wbs)
© Bundesamt für Statistik, ThemaKart, Neuchâtel 2009–2024