# Frauenanteil, 1950

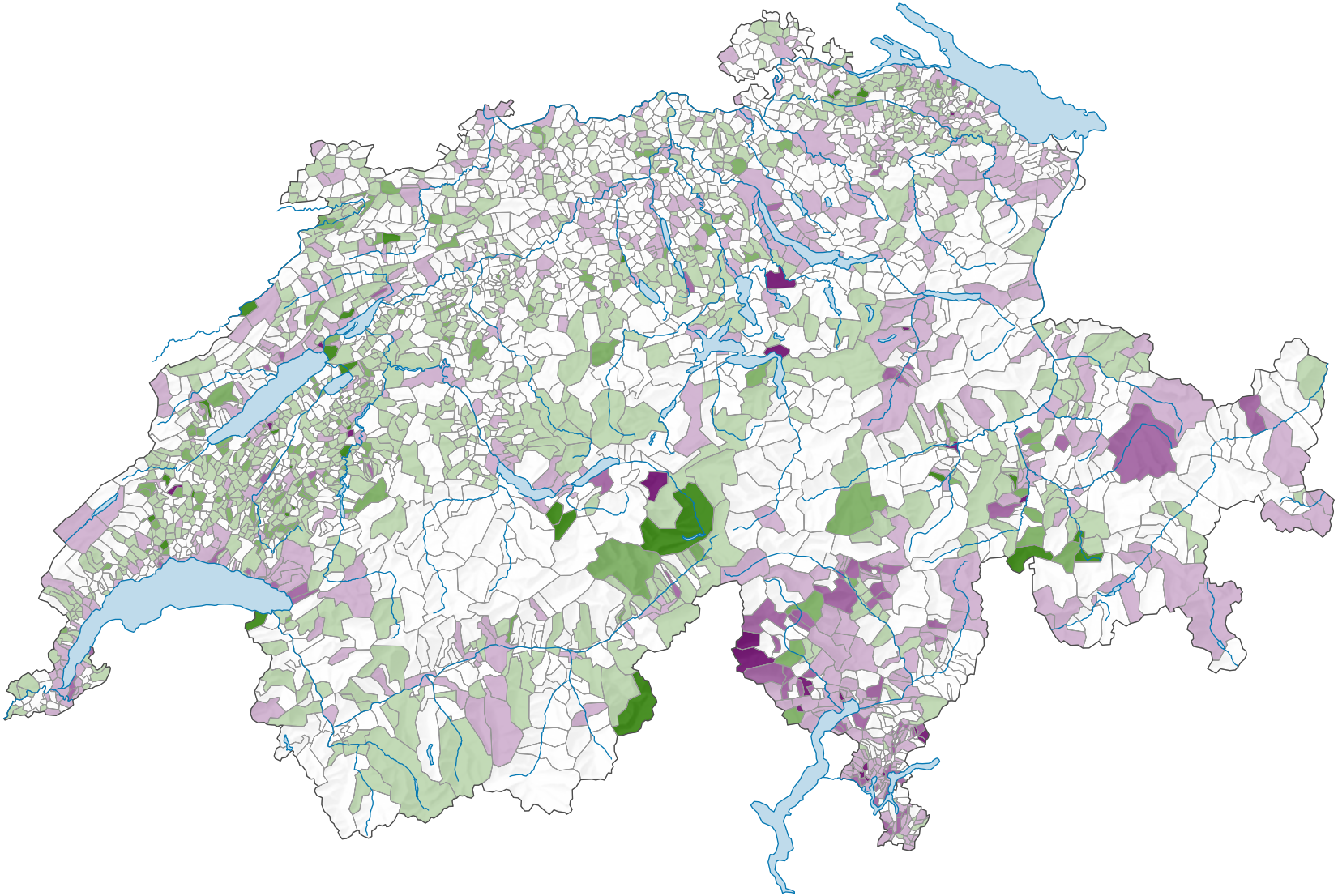

**Frauenanteil an der gesamten Bevölkerung*, in %**

- ≥ 60,0
- 56,0 – 59,9
- 52,0 – 55,9
- 48,0 – 51,9
- 44,0 – 47,9
- 40,0 – 43,9
- < 40,0

**Schweiz:** 51,8

* Die Bezeichnung Bevölkerung bezieht sich auf die Wohnbevölkerung.

0 30 60 km

**Raumgliederung:**
Politische Gemeinden

Schweizerische Eidgenossenschaft
Confédération suisse
Confederazione Svizzera
Confederaziun svizra

Eidgenössisches Departement des Innern EDI
Département fédéral de l'intérieur DFI
**Bundesamt für Statistik BFS**
**Office fédéral de la statistique OFS**

Karten-ID: 22998
Historischer Atlas der Eidgenössischen Volkszählungen
Quelle(n): BFS – Eidgenössische Volkszählung, 1850-2000 (VZ)
**© Bundesamt für Statistik, ThemaKart, Neuchâtel 2009–2019**